

Nejdříve vybarvi,
potom vystřihní!
Šedé plochy slouží
ke slepení
jednotlivých dílů!

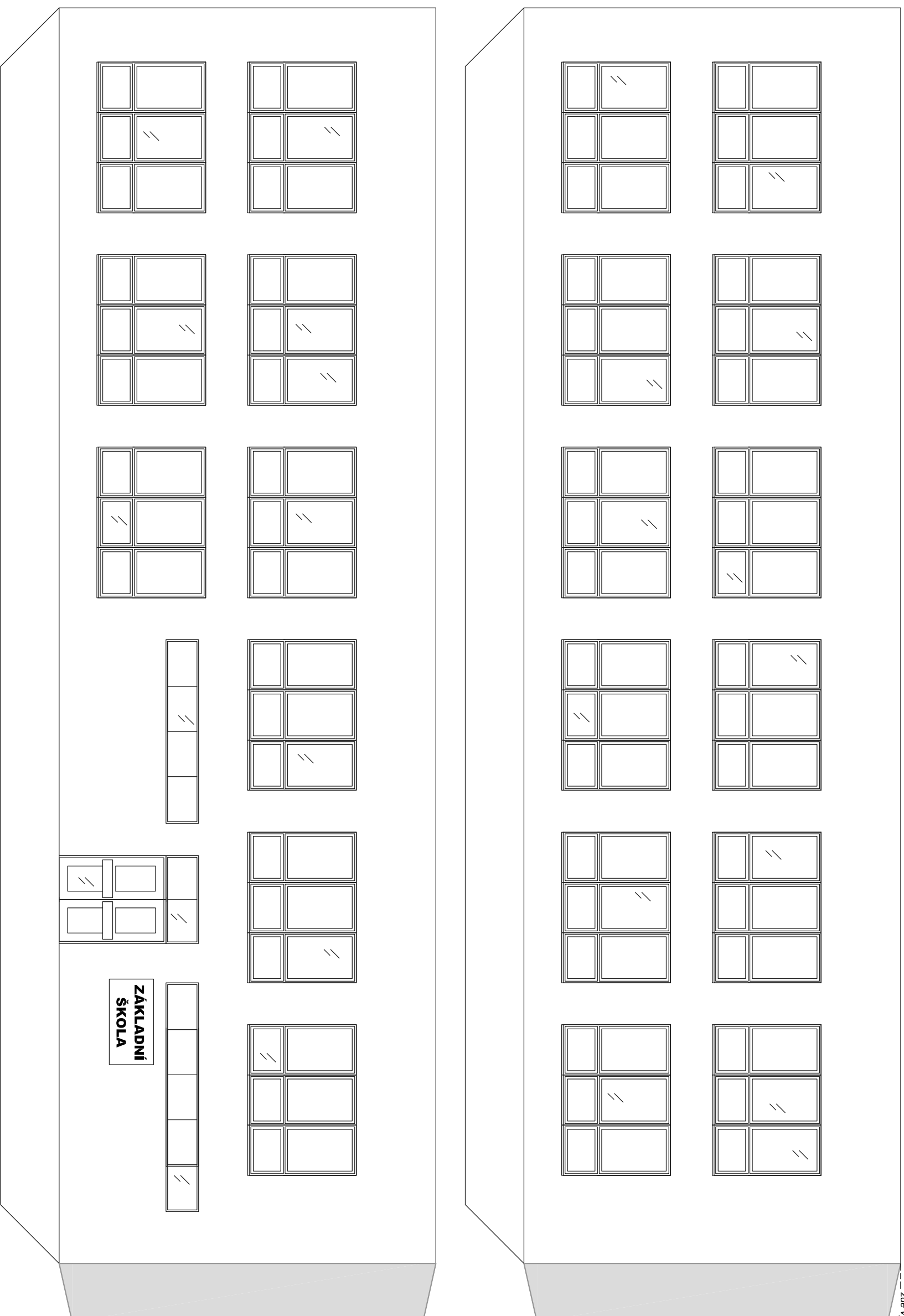

Tyto nevyplněné části slouží k nalepení objektu na podklad z vnitřní lepenky.

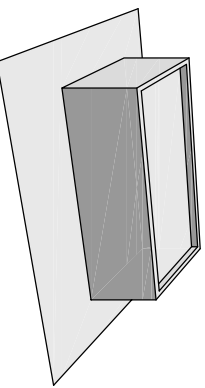

ŠKOLA č.16
Střecha plocha s obvodovou atikou,
půdnýs obdélník, 2NP.
Atika = zeď po obvodu střechy, která opticky
zvyšuje budovu, opatřena oplechováním.



Tento výukový materiál byl vytvořen na
Střední průmyslové škole stavební, Opava,
příspěvková organizace, v rámci projektu
„STAGE 14“, reg. č. CZ.1.07/1.1.24/02.0109
a za finanční podpory z prostředků
Evropského sociálního fondu a rozpočtu ČR.